

## Informe de proyecto ejecutado

### Ordenación del acceso a Roques Negres

#### Parc del Garraf T.M. Castelldefels

Propuesta técnica: Naturalea

Ejecucion: Naturalea

Cliente: Parc del Garraf

Inicio y finalización: Abril 2018



### INTRODUCCIÓN

En zonas que tienen un nivel de frecuentación elevado, la falta de un sendero bien definido hace que se generen numerosos atajos, tanto de subida como de bajada, provocando una degeneración del ámbito.

Este es el caso del acceso a la zona de Rocas Negres en el Parc del Garraf. En la presente actuación se han hecho unas intervenciones mínimas para potenciar la traza de un camino de montaña trabajando básicamente con la piedra de la zona.

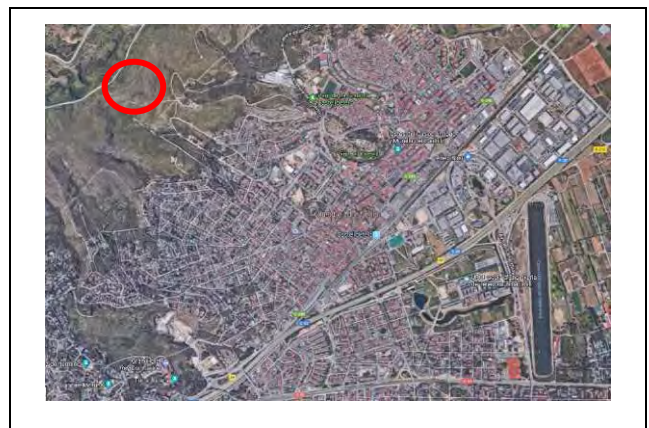

R-EXE-01\_04\_18

NATURALEA ©



## Acceso desde el camino de Morella a Roques Negres

Ubicación de las intervenciones:





## Imágenes de las intervenciones

Trabajos realizados:

- Consolidación de la traza del camino principal.
- Facilitar el paso a la vez que cerramos atajos con peldaños y empedrados con piedra de la zona.
- Cierre de atajos buscando que el nuevo perfil desencajado con los atajos.
- Aportación de rama para cerrar la visual de los atajos.
- Poda de los árboles y arbustos de la traza del camino.
- Despedregar.

Antes y después del arreglo del contacto con el camino principal:





Cierre de un atajo al tiempo que facilitamos el giro:



Trabajos para regularizar la traza del camino, lo que concentra el paso y desmarca atajos:





Atajo desmarcado:



Ordenación del paso por bancales I:



Ordenación del paso por bancales II:



---

**PALABRAS CLAVE:** restauración de senderos.

**TÉCNICAS APLICADAS:** empedrados, escalones de piedra collada.